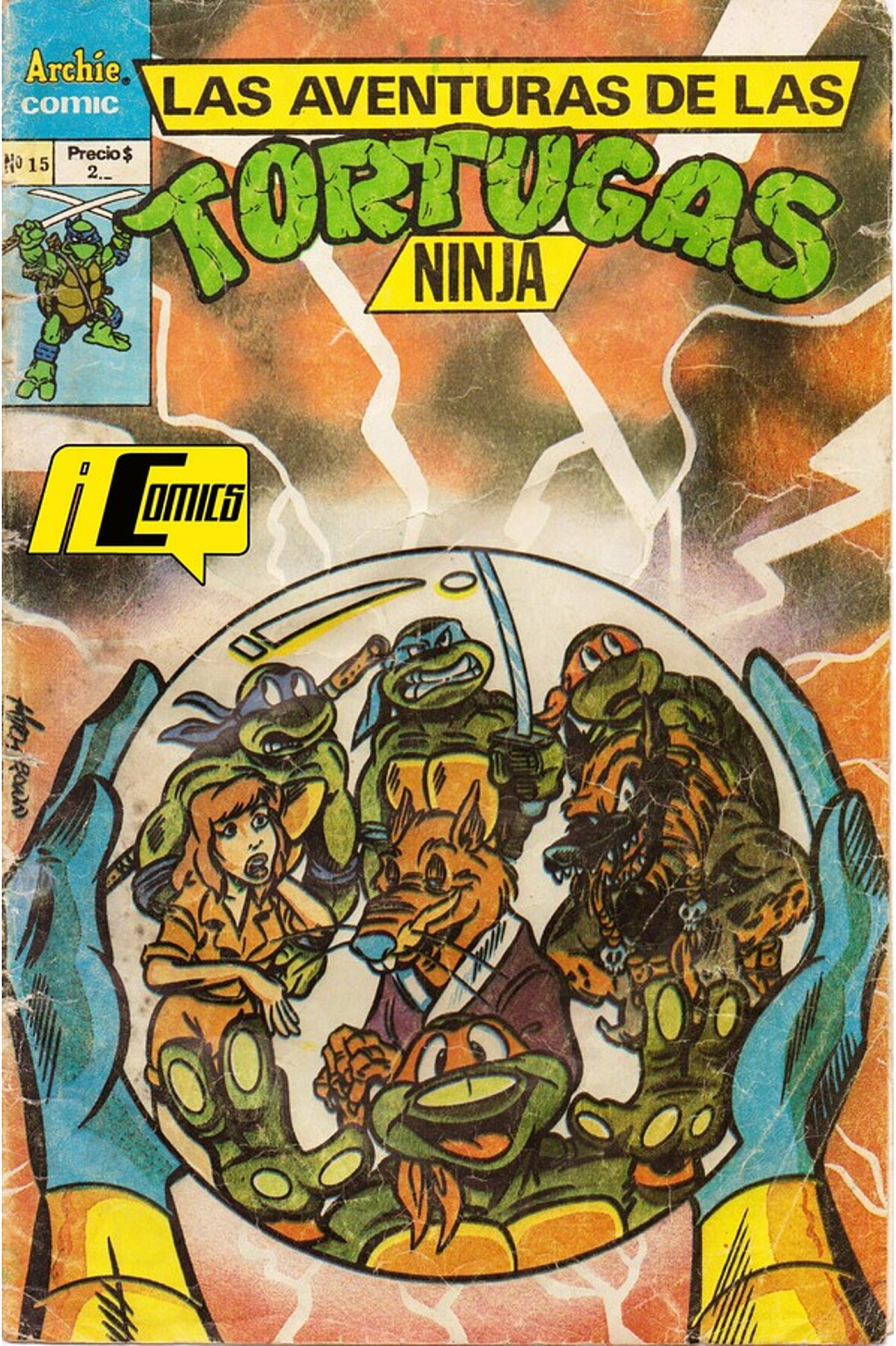
Archie comic
LAS AVENTURAS DE LAS
TORTUGAS
NINJA
Nº 15
Precio $ 2.-
iComics

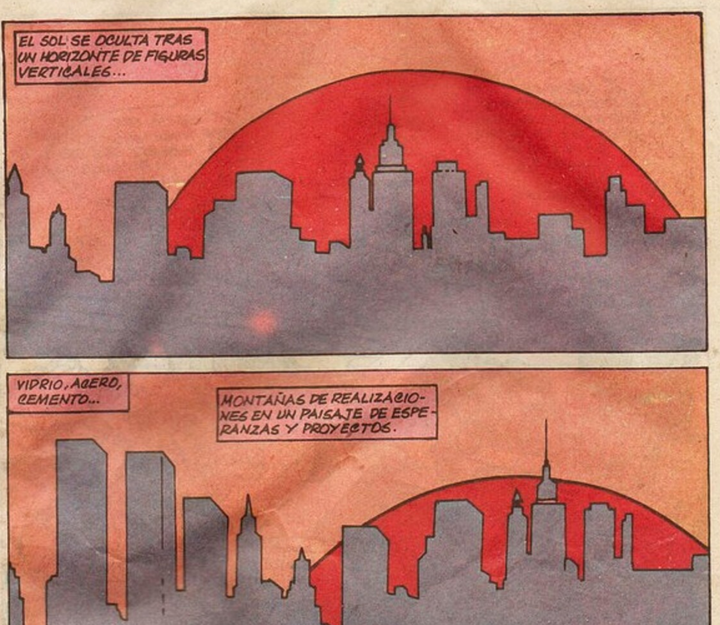

Editorial responsable: Sylvapen S.A.C.I.F. Ruta Panamericana Km 38,6, Garín. Distribuidor Capital Federal: RUBBO. Garay 4228, Cap. Fed. Distribuidor Interior:Distribuidora RIO CUARTO. California 2587, Río Cuarto. Impreso en BLONDATEX. Av. Pte. Perón (Av. 64) 5491. San Martín, Bs.As.

15 de abril de 1992

LAS AVENTURAS DE LAS TORTUGAS NINJA

EL HOMBRE QUE VENDIÓ EL MUNDO

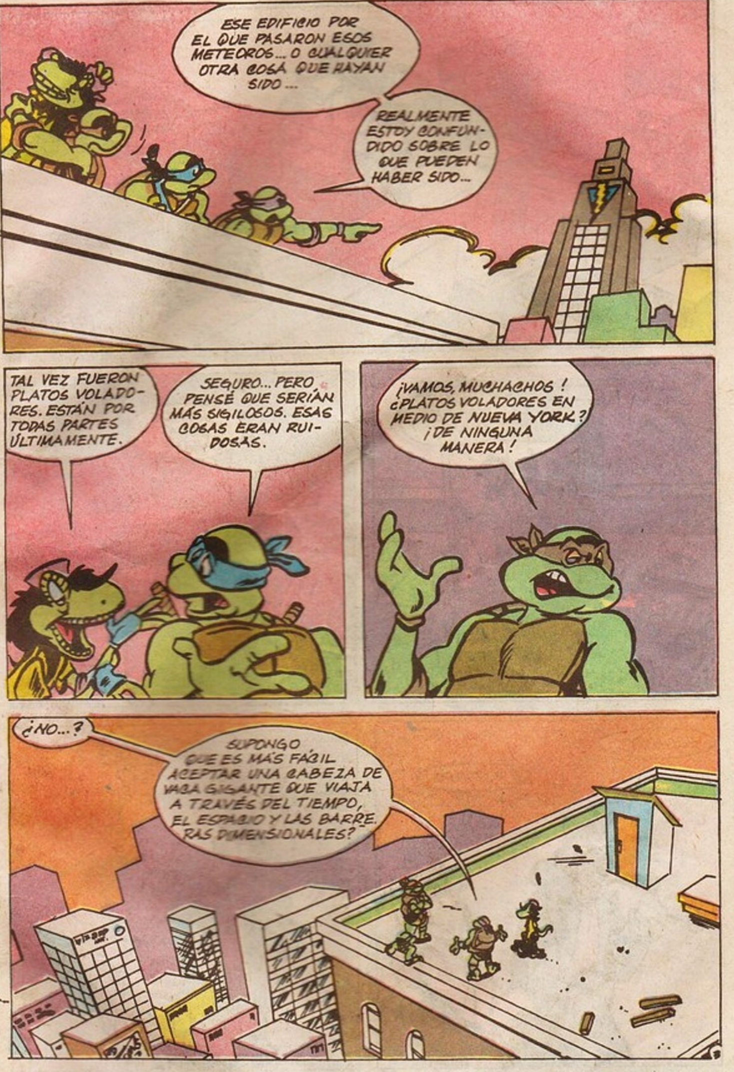
ESE EDIFICIO POR EL QUE PASARON ESOS METEOROS... O CUALQUIER OTRA COSA QUE HAYAN SIDO...
REALMENTE ESTOY CONFUNDIDO SOBRE LO QUE PUEDEN HABER SIDO...
TAL VEZ FUERON PLATOS VOLADORES. ESTÁN POR TODAS PARTES ÚLTIMAMENTE.
SEGURO... PERO PENSÉ QUE SERÍAN MÁS SIGILOSOS. ESAS COSAS ERAN RUIDOSAS.
¡VAMOS, MUCHACHOS! ¿PLATOS VOLADORES EN MEDIO DE NUEVA YORK? ¡DE NINGUNA MANERA!
¿NO...?
SUPONGO QUE ES MÁS FÁCIL ACEPTAR UNA CABEZA DE VACA GIGANTE QUE VIAJA A TRAVÉS DEL TIEMPO, EL ESPACIO Y LAS BARRERAS DIMENSIONALES?

BUEN PUNTO.
¡HOLA, TODO EL MUNDO...!
¡APRIL! ¡MAESTRO SPLINTER!
¿DÓNDE ESTÁ RAFAEL?
COSIENDO.
BORDANDO.
BORDANDO.
COSIENDO.

¡AHEM! VENDRÁ DENTRO DE UN MOMENTO.
¡CHICOS... SPLINTER HA COMENZADO A ENSEÑARME CÓMO SE USA LA KATANA...!
¡ESO ES FABULOSO, APRIL! ¡PRONTO PODREMOS PRACTICAR...!
GENIAL.
APRIL TAMBIÉN ME HA ENSEÑADO ALGUNAS COSAS...
SPLINTER ME ESTÁ AYUDANDO EN MI INVESTIGACIÓN...
HEMOS DESCUBIERTO INFORMACIÓN ACERCA DEL DUEÑO DE ESE EDIFICIO QUE ESTÁ ALLÁ...
...Y NO ES NADA BUENO.
5

CON LAS GUÍAS DE REFERENCIA CORRECTAS, PUDIMOS CONCRETAR POR QUÉ YO RECONOCÍ ANOCHE ESE SÍMBOLO CON FORMA DE RAYO...
ES UN NUEVO LOGO USADO POR UN GRUPO DE CORPORACIONES QUE PERTENECEN A UN HOMBRE... UN HOMBRE LLAMADO NULL...
... CUYO VIEJO LOGO ERA UNA SIMPLE "N" MINÚSCULA...
¡... UNA "N" COMO LA QUE VIMOS EN ESE HELICÓPTERO EN BRASIL...!
Y COMO LA QUE ESTABA EN ESA BASE SUBACUÁTICA QUE ALMACENABA DESPERDICIOS NUCLEARES.
WOW.
WOW. ESTÁ BIEN. ¿Y QUIÉN SABE DE QUÉ OTRAS MALAS NOTICIAS ES RESPONSABLE NULL?
AHORA ESO ME HACE PENSAR EN LOS METEORITOS...
6

NO BROMEES.
¡¿ABOGADOS?!
¡¡NO NECESITAMOS ASQUEROSOS ABOGADOS!!
7

ES ESTRICTAMENTE UNA DECISIÓN COMERCIAL.
NECESITO UN CONTRATO.
NO ESTAMOS DE ACUERDO. HEMOS EXPLOTADO Y LLEVADO DESPERDICIOS A OTROS MUNDOS... Y NUNCA TUVIMOS UN CONTRATO... NI TRATAMOS CON ABOGADOS...
NO NOS GUSTAN LOS ABOGADOS.
SUS MENTES SON ASTUTAS Y SUS CORAZONES, FRÍOS.
INSISTO.
NO.
LA PALABRA DE NUESTRA REINA ES SUFICIENTE.

MALIGNA ES TODO.
SÍ, HERMANO.
HEMOS ESPERADO MUCHO POR ESTE PLANETA...Y HA PASADO MUCHO TIEMPO DES-DE QUE ABANDONAMOS NUES-TRO MUNDO-COLMENA EN LA DIMENSIÓN X...
"...DESDE QUE SEGUIMOS A LA CABEZA DE VACA DEL PLANETA HIROBYL..."
"...A TRAVÉS DE LA VAS-TEDAD DEL ESPACIO TRANSDIMENSIONAL..."
"...HASTA SU PLANETA TIERRA."
"CON NUESTRA NAVE DISFRAZADA COMO METEO-RITO ESPERAMOS EN ÓRBITA...OBSERVANDO Y APRENDIENDO."
"SOMOS INTELIGENTES."
"...LUEGO ATRAVESAMOS EL AGUJE-RO DE OZONO Y ENTRAMOS EN SU PLANETA..."
"NO NOS GUSTA EL AS-QUEROSO OZONO".

...Y LUEGO TE CONOCIMOS...
NULL.
Y AHORA TENEMOS UN TRATO.
MALIGNA... ME PROPORCIONA LOS MEDIOS DE LLEVAR MI NEGOCIO... HACIA OTROS MUNDOS... A PERPETUIDAD...
...Y YO, A CAMBIO... LES DARÉ... LA TIERRA.
10

ADEMÁS, LES DARÉ TODA LA AYUDA QUE PUEDA PARA QUE SU TOMA DE POSESIÓN DE LA TIERRA SEA LO MENOS PROBLEMÁTICA POSIBLE.
Y... RESPETARÉ SU PEDIDO...
MIS ABOGADOS PROTESTARÁN POR NO HACER UN CONTRATO... PERO ES PORQUE PIERDEN UN NEGOCIO.
ASÍ QUE... ESTAMOS DE ACUERDO.
ERES INTELIGENTE.
ANTES DE QUE COMENCEMOS LA LISTA DE SUS OBJETIVOS... POR QUÉ NO ME PONEN AL TANTO DE LO QUE YA HAN HECHO.
ESTAMOS AQUÍ.
Y NUESTRA REINA...

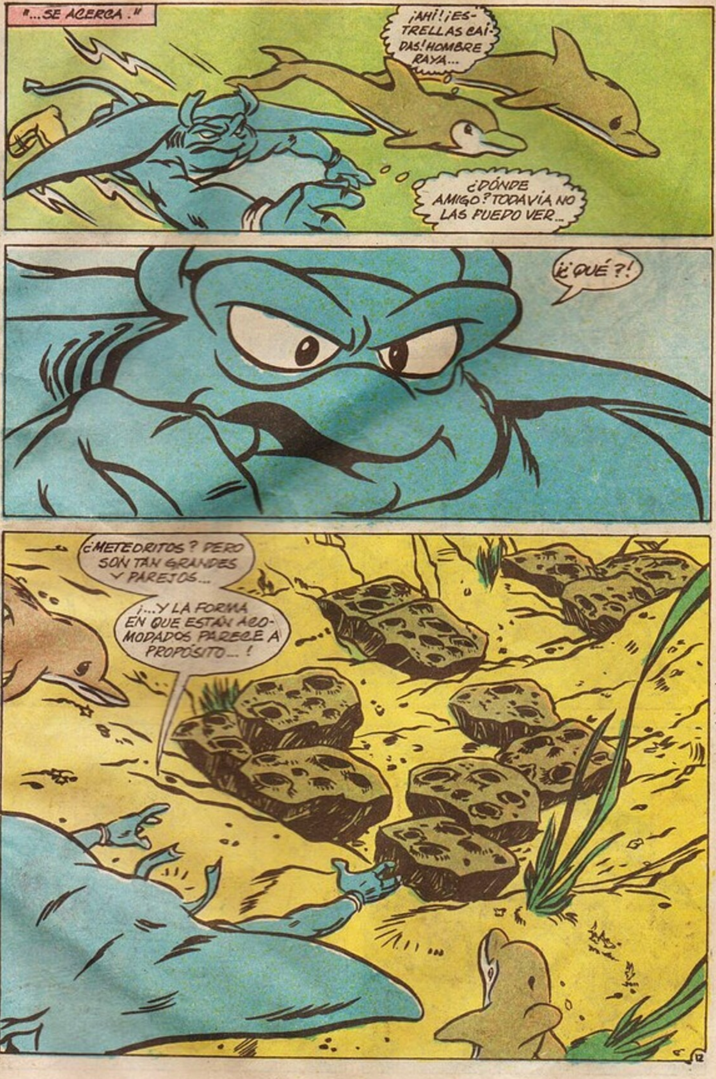
"...SE ACERCA."
¡AHÍ! ¡ES-TRELLAS CAÍ-DAS! HOMBRE RAYA...
¿DÓNDE AMIGO? TODAVÍA NO LAS PUEDO VER...
¡¿QUÉ?!
¿METEORITOS? PERO SON TAN GRANDES Y PAREJOS...
¡...Y LA FORMA EN QUE ESTÁN ACO-MODADOS PARECE A PROPÓSITO...!
12

MEJOR ME ACERCO PARA MIRAR...
¿EH?
¡OOOOOF!
HEY...
SPLASH!
¡...ESTO VA DEMASIADO LEJOS!
WOOSH!

MIRA, MON-
¡UNA ESTRELLA FUGAZ!
SÍ... PERO... AMIGO, PARECE QUE VIENE...
UT-OH.
¡...DIRECTO HACIA NOSOTROS!
¡CARAMBA!
¡CUIDADO, MON!

THUD!
WHAM!
¡SANTA SANGRE!
UGH.
¿UGH? HEY, MON, ¿NO HABLAS CASTELLANO?
¿TIENEN ALGO PARA EL DOLOR DE ESPALDA ?
NO... LO SIENTO, AMIGO.
MI NOMBRE ES JAGWAR. ÉSTE ES DREADMON.
PARECES UNA MANTA, MON.
MI NOMBRE ES HOMBRE RAYA... POR LO GENERAL LUZCO MUCHO MÁS APUESTO QUE AHORA.
15

MMMM... HUELES A PESCADO.
SNIF SNIFF
TIENES RAZÓN...
APUESTO A QUE DEBES DE ESTAR FELIZ AL TENER LA PLAYA ENTERA COMO UNA GRAN CAJA DE BASURA.
HEY, HOMBRE RAYA...
...ESA ROCA VOLADORA TUYA... ¡SE ESTÁ EMPEZANDO A ABRIR!
CREAK
CRACK!

DE VUELTA EN NUEVA YORK...
NO SÉ... ESO VA A SER UN HUESO DURO DE ROER.
DE ACUERDO. APUESTO A QUE ESTE LUGAR ESTÁ PLAGADO DE SISTEMAS DE SEGURIDAD.
ADEMÁS... ENTRAR POR LA FUERZA ES ILEGAL.
ALGUNAS VECES, ES NECESARIA UNA OFENSA LEVE PARA EVITAR UN DAÑO MAYOR, APRIL. SIN EMBARGO, CREO QUE DEBERÍAMOS BUSCAR OTRO CAMINO.
¿HAN PENSADO EN COLOCAR VARIOS EXPLOSIVOS EN LUGARES ESTRATÉGICOS?
TAL VEZ DEBERÍAMOS OBLIGARLO A ESCUCHAR A TU BANDA, MONDO.
HARDIE-HAR-HAR...
¡YA SÉ!
CONVENCERÉ A MI PRODUCTOR PARA QUE HAGA UN RELATO TELEVISIVO DE LAS ACTIVIDADES DE NULL.
TODOS UDS. DEBERÍAN SOLTAR SUS ARMAS...
17

¡...Y SUBIR LAS MANOS!
QUIÉN...
¿¡USTED?!
¡UD. ES EL QUE MATÓ A BUBBLA EL GLUBLUB!
¡Y UD.... UD. TRABAJA PARA NULL!
¡DIJE... QUE SOLTARAN SUS ARMAS!
ESO ES...
BIEN. NO QUIERO LAMENTACIONES NI TRAMPAS ... QUIERO QUE ESCUCHEN LO QUE TENGO QUE DECIRLES...

SÍ, TRABAJO PARA EL SR. NULL... Y SÍ, MATÉ A ESE PEQUEÑO PEZ... NO ME ENORGULLEZCO.
PERO NO ESTOY AQUÍ PARA QUE UDS. ME AMEN... ESTOY AQUÍ PARA ADVERTIRLES.
TODOS UDS. PARECEN TENER EL DON DE COMPLICAR LAS OPERACIONES DEL SR. NULL. BIEN, ÉL ESTÁ TRAMANDO ALGO PARA ACABAR CON UDS....
A UDS., A MÍ, A TODOS.
VÉ POR ÉL... SÁCALE EL AIRE A ESE VAQUERO CHARLATÁN...!
¡NI LO PIENSES, COMPAÑERO! DEJA ESE NUCHUK DONDE YO PUEDA VERLO...
¡AHORA!
¡JE! BUENO...
ESO, ESTÁ MEJOR.
NO, NO LO ESTÁ...

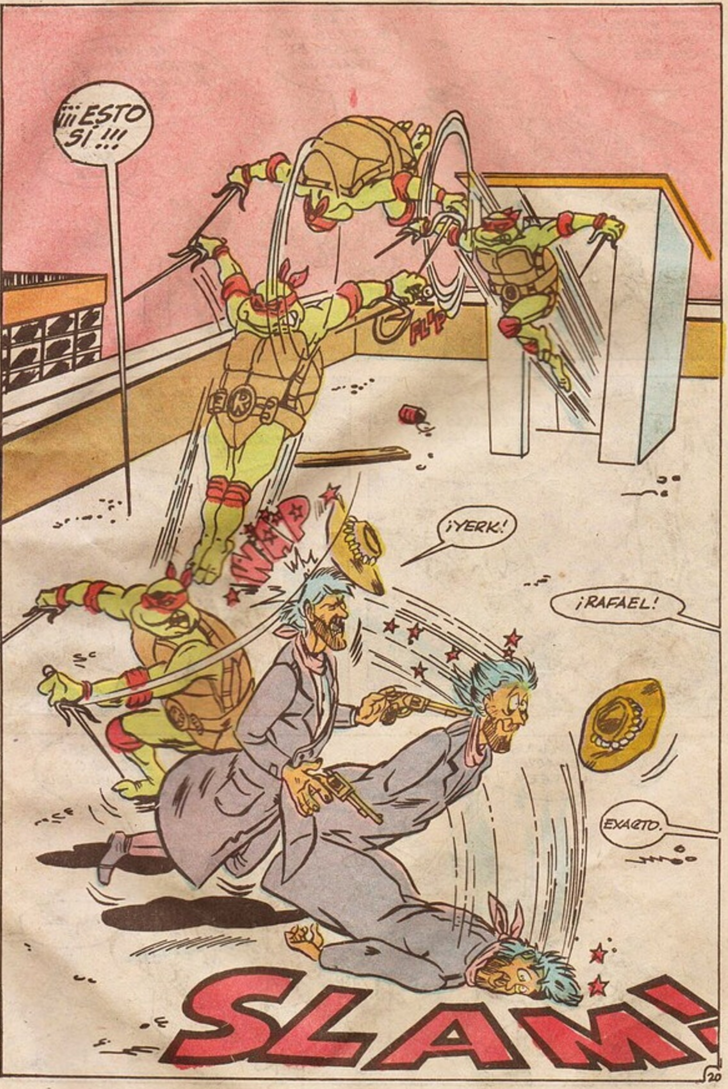
¡¡¡ESTO SÍ!!!
FLIP
WHAP
¡YERK!
¡RAFAEL!
EXACTO.
SLAM!

ESTOY IMPRESIONADO... HICISTE QUE PARECIERA TAN FÁCIL...
YA ME CONOCES... NO ME GUSTA EL TRABAJO DURO.
"CUANTO MENOS ESFUERZO, MÁS RÁPIDO Y PODEROSO SERÁS."
BRUCE LEE.
ES GENIAL.
SIN EMBARGO... ME HUBIERA GUSTADO DARLE ALGUNAS VUELTAS MÁS POR LO QUE LE HIZO A BUBBLA.
HUBIERA SIDO LINDO ESCUCHAR TODO LO QUE TENÍA QUE DECIR... AHORA ¿QUÉ HAREMOS CON ÉL?
PODRÍAMOS FILMAR UN WESTERN.
EN SERIO...
TAL VEZ DEBERÍAMOS ATARLO E INTERROGARLO MÁS TARDE...
TAL VEZ NO...

¡...ROEDORES!
TAL VEZ DEBERÍAMOS DISECAR Y ROSTIZAR A LOS ROEDORES... ¿EH, HERMANO?
SÍ... NO NOS GUSTAN LOS ASQUEROSOS ROEDORES.
...A MENOS QUE ESTÉN COCINADOS.
¡¿QUÉ DEMONIOS SON ESTAS COSAS?!
NO IMPORTA... ¡TOMA TUS ARMAS Y GOLPÉALOS FUERTE!
THOOOMM

¡NI UN RASGUÑO!
¿DE QUÉ ESTÁN HECHOS?
NOSOTROS SOMOS DUROS Y FUERTES...
TUNG!
¡...MIENTRAS QUE UDS. SON BLANDOS Y DÉBILES!
¡ERES REPUGNANTE!
¡SÍ... Y TIENES LOS HOMBROS REDONDEADOS Y SUS ESPALDAS PARECEN CEPILLOS...!
WAP!
NO SOY UN TAMBOR...
WAK WAK
WAK WAK WAK
RÍANSE MIENTRAS PUEDAN...
WHAM
¡SUS DÍAS ESTÁN CONTADOS!
¡MIGUEL ÁNGEL!
¡UT-OH!
¡...YO SOY FUERTE!

¡OH!
¡MIGUEL... TOMA MI BO!
¡WHEW!
¡GRACIAS, DONATELLO...!
NO HAY POR QUÉ.
ES HORA DE UN ATAQUE DIFERENTE...
¡... DE ATACARLOS A TODOS A LA VEZ!
¡PARECE UN PLAN...!
24

EXACTO... ¡Y ESTÁ FUNCIONANDO!
¿QUÉ CLASE DE CRIATURA ERES... Y POR QUÉ QUIERES HACERNOS DAÑO?
QUIERO HACER DAÑO PORQUE ÉSE ES NUESTRO MODO DE VIDA...
¡QUE NO SE LEVANTE!

...ASÍ NOS ENSEÑÓ NUESTRA REINA.
¡CARAMBA! ESTA COSA NO TIENE EL ESTÓMAGO BLANDO ...¡NO TIENE NADA BLANDO!
¡NO IMPORTA! ¡SIGUE GOLPEÁNDOLO!

¡SÍ! ¡TU REINA PERDIÓ!
WAK!

LA REINA...
GRP
GRP
¡...ES TODO!
HERMANO...
CREO QUE ES HORA...
THOK
YO Y MI BOCAZA.
¡...DE QUE ARROJES UNA CARGA!
ENTONCES ...LO HARÉ...
TAK TAK TAK

¡...HERMANO!
BREEEET!
¡MIREN ALLÁ ARRIBA...!
¿QUÉ ES?
PARECE...
PLOP
SH-BOOM!
¡BUEN DISPARO, HERMANO!
GRACIAS, HERMANO.
Y GRACIAS, AMIGOS MÍOS...

En el próximo capítulo:
SOL Y ACERO

EN EL PRÓXIMO NÚMERO

LAS AVENTURAS DE LAS TORTUGAS NINJA

EN

SOL Y ACERO

Un antiguo espíritu chino, ha sobrevivido a cientos de años encerrado en una botella. Él representa al Sol. Mientras tanto, un gigantesco robot pisotea los edificios del Barrio Chino. El robot representa al Acero. Sol contra Acero. Ese será el próximo combate. No te lo pierdas. Será descomunal.

aparece el 29 de abril

TORTUGUEANDO
-Me había olvidado de decirles que el famoso teléfono indio de señales de humo no funciona los días nublados.
-Tengo una mala noticia que darles. Nos metimos tanto en el interior de la Tierra que llegamos a China.
-¡Mirá el nuevo invento de Donatello! ¡Un avión cazamoscas!
-Con razón las había visto preparando artillería antiaérea de cebitas.
-Muchachos, por favor. No apuesten a quién de los dos es más feo. Van a ganar ambos y va a haber lío para repartir el pozo.

Descubre los comics escaneados y traducidos que no encontraras en otro lugar...
ARCHIVO
DE COMICS
TRADUMAQUETAS
Todos los demás comics encuéntralos en todas partes, a estos solo en...
ACOMICS
http://archivo-de-comics.blogspot.com.ar/

¿te gustan los cómics?
http://www.comicrel.tk
http://comicrel.nocillatv.com/foro.php

Re-divertite!

con las Tortugas Ninja y los colores de las fibras Sylvapen

sylvapen®

FIBRAS Y REVISTAS